

## PointOne: des partenaires de choix

### Comment devenir un PointOne

Le réseau MotioNet regroupe détaillants, centres médico-sportifs, entraîneurs, constructeurs de cadres et de vélos... Un PointOne est réputé comme tel dès qu'il a acquis l'équipement requis, à savoir un KitOne 3, 2 ou 1. Dans ce dernier cas, il ne sera agréé qu'après avoir reçu la formation nécessaire à l'utilisation du DynaOne.

Il va de soi qu'un PointOne Level 3 peut, s'il le désire, évoluer par la suite en Level 2 ou 1.

### Equipement: liberté de choix!

Trois kits ErgoMotion (les KitOne) sont ainsi proposés et correspondent à des niveaux de prestations différents. Chaque PointOne peut naturellement, cas échéant, évoluer vers un kit plus complet.

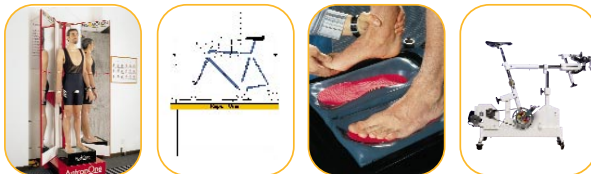

#### KitOne 1: AntropOne + ReportOne + FootOne + DynaOne

Ce kit – le plus exhaustif – comprend une large palette de systèmes permettant au PointOne qui les possède de fournir un éventail de prestations complet. Base commune de tous les kits, l'ensemble **AntropOne + ReportOne** est destiné à effectuer une première prise de mesures afin de déterminer les dimensions d'un cadre ou d'un vélo à construire, de pré régler les dimensions du DynaOne, d'optimiser les dimensions d'un vélo existant ou de choisir un cadre ou un vélo standard correspondant à ces mesures. Le FootOne, enfin, permet de réaliser des semelles podomorphologiques sur mesure.



#### KitOne 2: AntropOne + ReportOne + FootOne

Ce kit reprend les mêmes appareils que le précédent, mais sans le DynaOne.

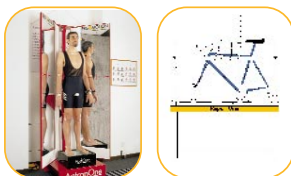

#### KitOne 3: AntropOne + ReportOne

Ce kit élémentaire permet au PointOne d'effectuer les opérations de base, à savoir la mesure anthropométrique du cycliste (pour le précalcul éventuel des dimensions du DynaOne) ainsi que le report des mesures.

Selon l'équipement acquis, le partenaire est défini en tant que PointOne Level 1, 2 ou 3.

## **PointOne: l'interface entre utilisateur et ErgoMotion HQ**

L'utilisateur désirent accéder à la satisfaction d'un vélo réalisé selon ses propres mesures se rendra nécessairement dans un des PointOne constituant le réseau MotioNet. Après un test avec DynaOne (dans un PointOne Level 1), les données sont transmises à ErgoMotion HQ afin d'alimenter sa base de données statistique et de permettre une consultation sécurisée via Internet. Une fois les mesures vérifiées, une ERMOS Card est remise à l'utilisateur, lui permettant de bénéficier d'un ensemble de services uniques et personnalisés.

## **Un réseau de compétences**

La promotion du concept ErgoMotion tient compte des divers PointOne, qui devront être connus du grand public et identifiés. Elle souligne également les synergies qui peuvent se créer entre PointOne. Ces contacts «internes» permettent au réseau MotioNet d'assurer une prestation globale, autorisant l'utilisateur à obtenir par le biais d'un PointOne Level 3, par exemple, les prestations offertes par un PointOne Level 1.

Chaque PointOne s'engage à respecter la charte ErgoMotion, établie afin de garantir une uniformité qualitative des prestations.